www.rotary.org/it ***www.rotary2110.it***

Rotary Distretto 2110

Il Rotary International è un club di servizio internazionale che riunisce, oltre 33.000 Rotary Club, in quasi tutte le nazioni del mondo, con complessivamente oltre 1.200.000 soci. Il Rotary è il punto d'incontro in cui uomini e donne intraprendenti, amici, conoscenti, professionisti ed imprenditori si riuniscono per impegnarsi a risolvere i problemi più pressanti, scambiare idee, agire ed apportare cambiamenti positivi e duraturi nella comunità. Governatore per l'A.R. 2021/2022 del Rotary Distretto 2110 - Sicilia e Malta è il prof. Gaetano De Bernardis.

www.ingegneriambientali.it

AIAT

AIAT è punto di riferimento per le professionalità ambientali in Italia con specifico ma non esclusivo riferimento agli Ingegneri per l'Ambiente e il Territorio: la forza che deriva dall'unione di centinaia di professionisti dischiude possibilità formative e di carriera altrimenti inaccessibili ai singoli. AIAT promuove una cultura ambientale sana e competente che coniuga sviluppo e sostenibilità.

https://www.bancoalimentare.it/it/catania

Banco Alimentare

Promuove il recupero delle eccedenze alimentari e la redistribuzione alle strutture caritative, organizza la Giornata Nazionale della Colletta Alimentare e altre Collette Alimentari in azienda, gestisce gli strumenti di comunicazione a livello nazionale. **Il 27 novembre è proprio il giorno in cui donare al supermercato per la colletta alimentare - vi aspettiamo**

A fine convegno sarà possibile visitare l'incredibile magazzino del Banco Alimentare presso il MAAS e comprenderne la portata e i benefici per la comunità

Segreteria organizzativa del convegno

e-mail: giuseppe.mancini@unict.it

SERVIRE PER CAMBIARE VITE

EVENTO INTERCLUB ROTARY CLUB DELL'AREA AETNA

R.C. Catania Sud, R.C. Acireale, R.C. Catania, R.C. Catania Etna Centenario, R.C. Catania Ovest, R.C. Catania Nord, R.C. Catania Duomo 150, R.C. San Gregorio Tremestieri Etneo, R.C. Misterbianco, R.C. Giarre Riviera Jonico Etnea, R.C. Viagrande 150, R.C. e-club distretto 2110, Rotaract Catania Sud, Rotaract Catania, Rotaract Catania Ovest, Interact Catania Sud, Interact Viagrande 150,

Con il patrocinio di

Università di Catania

Nell'ambito della settimana europea per la riduzione dei rifiuti

EUROPEAN WEEK FOR WASTE REDUCTION

come side-event e con il supporto di

Mediterraria I percorsi del gusto

3-5 marzo 2022 (www.mediterraria.it)

SALONE DELL'ENOGASTRONOMIA

La Terra nutre e guarisce

Main Sponsor

enel Green Power

Sponsor

Isola Bella · Le Stanze in Fiore · Gustibus · Panditta Ino Oro di Natura · scialari www.scialari.com · Banca Mediolanum Francesco Siracusa Global Family Banker™ · euronics · Bruno interni

Mediterraria I percorsi del gusto

Rotary Distretto 2110 · AIAT · Banco Alimentare

CONOSCERE PER NON SPRECARE:

LOTTA ALLO SPRECO ALIMENTARE AL QUADRATO

PER UN'ALIMENTAZIONE SANA, UNA SPESA SOSTENIBILE, UN AMBIENTE MIGLIORE

2

Sabato 27 novembre 2021

MAAS

ore 16.00 presso Mercati Agro Alimentari all'Ingrosso Sicilia

MOTIVAZIONI DELL'INCONTRO

L'incontro, che si inserisce tra le iniziative promosse nell'ambito della **Settimana Europea per la Riduzione dei Rifiuti** (SEER 21-28 novembre 2021 https://ewwr.eu/), e si esplica proprio nella **Giornata Nazionale della Colletta Alimentare** (con collegamenti dai supermercati) mira a intersecare (evidenziandone i profondi collegamenti) alcune tematiche a forte valenza sociale, investendo la **lotta allo spreco alimentare al quadrato** inteso cioè **sia come spreco di cibo** ancora adatto all'alimentazione (e relativo valore economico, con conseguente impatto sull'ambiente) **sia come extra alimentazione** che, non solo ha gli stessi rilevanti impatti sull'ambiente, ma anche, attraverso una non necessaria e dannosa nutrizione, sulla salute e quindi sui sistemi sanitario ed economico nazionali. All'incontro partecipano relatori AIAT **dell'Associazione nazionale degli Ingegneri per l'Ambiente e il Territorio**, del **Rotary Distretto 2110 Sicilia e Malta**, dell'**Università di Catania** e dell'**Università di Palermo**, del **Banco Alimentare Sicilia Onlus.**

L'incontro mira a far conoscere lo spreco alimentare e i suoi effetti sull'ambiente ma anche l'abuso di cibo legato ad una **spesa squilibrata**, soprattutto in età infantile, evidenziandone gli effetti in termini prospettici di **obesità adulta** e relativi **costi per la salute e per il sistema sanitario nazionale**. Verrà poi posto l'accento sul ruolo che le Università, le Associazioni e i Club Service possono svolgere sia in termini di informazione che di supporto ad iniziative di servizio sul territorio (a partire dalla **diffusione nelle scuole di una cultura della spesa sostenibile e della dieta mediterranea**) e altrettanto forte supporto all'azione del banco alimentare.

Mercati Agro Alimentari all'Ingrosso Sicilia
Via Passo Del Fico 70S - C/da Jungetto – Catania

PROGRAMMA

16.00 Indirizzo di saluto

Gaetano De Bernardis - Governatore Distretto 2110 Rotary International

16.20 Interventi

Moderano Sonya Vasto e Giuseppe Mancini

Giuseppe Mancini - Università di Catania / Rotary Club Catania SUD / AIAT

Sonya Vasto - Commissione per la diffusione della dieta mediterranea e prevenzione del Diabete Distretto Rotary 2110 / Università di Palermo

Sebastiano Catalano – Policlinico Morgagni / Rotary Club Catania

Pietro Maugeri/Domenico Messina - Banco alimentare della Sicilia Onlus

Daniela Vernaccini - Commissione per la sostenibilità Re-Planet: costruire il futuro Distretto Rotary 2110

Giuseppe Disclafani - Componente tavolo intrassessoriale sulla dieta mediterranea e coordinatore distrettuale educazione alla salute prevenzione e cura delle malattie - Distretto Rotary 2110

18.20 interventi programmati e dibattito

Margherita Ferrante - Università di Catania

Agata Matarazzo - Università di Catania
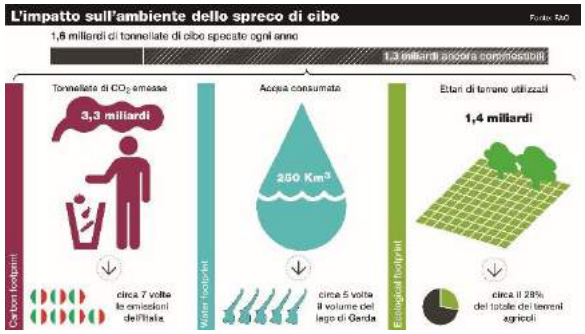
Rossella Pezzino de Geronimo - Le stanze in fiore